

Planovergang ved Sve

Ved Sve skal det jobbes i perioden fra 03. mai til 10. mai. Ettersom vi fjerner planovergangen i Svevegen midlertidig de første dagene, vil det i disse dagene ikke være mulig å passere med bil.

Berørte adresser er:

- Svevegen 156
- Svevegen 158
- Håmmårsvegen 39
- Håmmårsvegen 58
- Håmmårsvegen 103
- Håmmårsvegen 107
- Håmmårsvegen 113
- Håmmårsvegen 115
- Håmmårsvegen 127
- Håmmårsvegen 137
- Håmmårsvegen 139

I tillegg blir adkomsten til fritidsområdet Håmmårsbukta berørt.

For å nå berørte eiendommer mens arbeidet pågår, må det kjøres via Flørnvegen.



Planovergang ved Skatval sentrum:

Ved Skatval sentrum skal det jobbes i perioden fra 09. mai til 11.mai. Den 09. mai skal det i tidsrommet mellom 11.00 og 14.00 gå et saktegående tog som medfører begrenset biladkomst til Bårsvegen denne dagen. I tillegg vil det være tidskrevende å krysse planovergangen de påfølgende dagene.

Berørte adresser er:

- Beboere i Myrmarka og Bårsvegen

For å nå berørte eiendommer mens arbeidet pågår, må det kjøres via Valstadvegen eller Auranvegen/Vinnavegen.

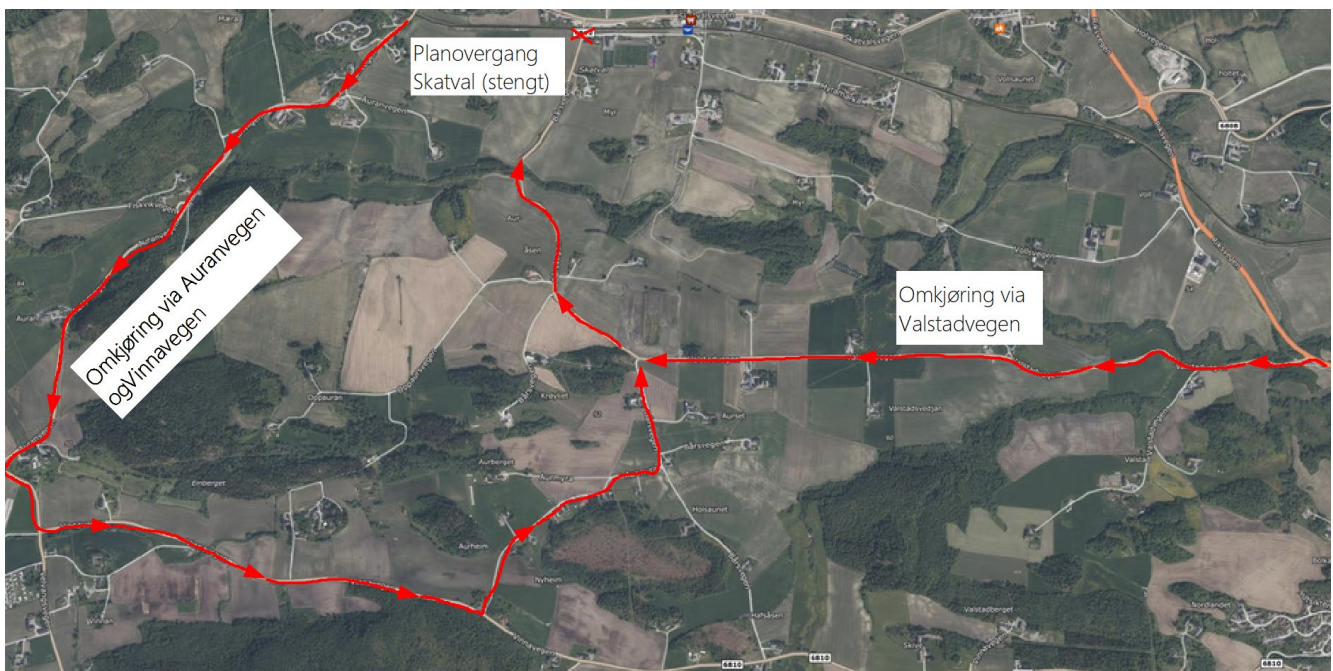

Planovergang ved Vestre Stokkanvegen:

Ved Vestre Stokkanveg skal det jobbes i perioden fra 15. mai til 22. mai. Ettersom vi fjerner planovergangen midlertidig de første dagene, vil det i disse dagene ikke være mulig å passere med bil. Det er hele tiden mulig å krysse planovergangen til fots, med unntak av kortere perioder når et tog skal passere.

Berørte adresser er:

- Vestre Stokkanveg 9
- Vestre Stokkanveg 10
- Vestre Stokkanveg 12
- Vestre Stokkanveg 13
- Vestre Stokkanveg 14

Naboer må derfor stoppe og parkere før planovergangen, og adkomst videre skjer til fots. Maksimal avstanden til bolig anslås å være rundt 400 meter. Ved særlig kritiske tilfeller kan avlingsveg med adkomst fra Ringvegen benyttes, se kart nedenfor.

